

Raniganj Girls' College

Course Name: Environmental Studies

Course Code : AEE 101

Topic of the Project: DEFORESTATION AND ITS EFFECTS

A Project Report

Submitted by Semester-I Students

(Academic Year 2021-22)

Name of the Student	Registration Number
TRISHA BOURI	113211110048
ALO NATH	113211110050
SATARUPA KAR	113211110075
AFRIN KHATUN	113211110077
PRIYANKA MONDAL	113211110115
SIMA BOURI	113211110118
LAKHIMONI SOREN	113211110125
USHA BADYAKAR	113211110128
TUMPA BOURI	113211110148
APARNA DEY	113211110164
SUNITA HANSDA	113211110165
PUJA HAZRA	113211110175
PRIYA BOURI	113211110182
LIPI MAJI	113211110189
DISHA KALINDI	113211110209
SABBO KHATOON	113211110242
PATAMUNI MADDI	113211110248
SHYAMOLI SOREN	113211110252
CHELANA MALI	113211110267
PRIYANKA MAHATO	113211110268

Place: Raniganj

Date: 09.03.2022

Dinabandhu Keembhakar

Assistant Professor, Department of Geography

Signature of the supervisor with designation and department.

KAZI NAZRUL UNIVERSITY

✓
B.A/B.Sc./B.COM/BPA 1st Semester
Honours and Program UG Online Examination -20202

Discipline/Subject: EnvS Environment Course Code: AEECC

Course Name: Natural Resources: Renewable and Non-renewable Resources

University Registration No: 11321110125 of 20 21 - 20 22

University Roll No: _____

Date of Examination: 2/3/22

Total Number of Pages attached including Front Page: 10

Lakshmi Soren 2/3/22

Signature of Candidate with Date

Important Instruction for student: (Do not write the following in Cover Page)

1. Write Roll No. /Registration No. in the top of every page.
2. Write Page No. in top of every page.
3. Strictly follow the University Published Schedule (Date and Time) and Guideline.
4. Use Blue and Black Pen for answering the question
5. Candidate must fill up all the detail of Front page Very Carefully
6. Scan all the pages in a single file including the front page,



Kazi Nazrul University
Asansol West Bengal - 713340

REGISTRATION CERTIFICATE

This is to certify that LAKHIMONI SOREN
Son/Daughter of NAKUL CHANDRA SOREN
of RANIGANJ GIRLS' COLLEGE
is registered as a student of this University.

His/Her registration number is 113211110125 of 2021-22

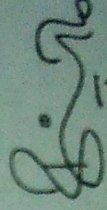

Registrar

Lakhimoni Soren 9/3/22

ଆଲୋଚନା

ଚାଷୀଙ୍କୁ ସୁରକ୍ଷା ଦେବା ପାଇଁ ସରକାର ଆଇନ ପ୍ରଣୟନ କରିଛନ୍ତି ।
 ଚାଷୀଙ୍କୁ ସୁରକ୍ଷା ଦେବା ପାଇଁ ସରକାର ଆଇନ ପ୍ରଣୟନ କରିଛନ୍ତି ।
 ଚାଷୀଙ୍କୁ ସୁରକ୍ଷା ଦେବା ପାଇଁ ସରକାର ଆଇନ ପ୍ରଣୟନ କରିଛନ୍ତି ।
 ଚାଷୀଙ୍କୁ ସୁରକ୍ଷା ଦେବା ପାଇଁ ସରକାର ଆଇନ ପ୍ରଣୟନ କରିଛନ୍ତି ।
 ଚାଷୀଙ୍କୁ ସୁରକ୍ଷା ଦେବା ପାଇଁ ସରକାର ଆଇନ ପ୍ରଣୟନ କରିଛନ୍ତି ।
 ଚାଷୀଙ୍କୁ ସୁରକ୍ଷା ଦେବା ପାଇଁ ସରକାର ଆଇନ ପ୍ରଣୟନ କରିଛନ୍ତି ।
 ଚାଷୀଙ୍କୁ ସୁରକ୍ଷା ଦେବା ପାଇଁ ସରକାର ଆଇନ ପ୍ରଣୟନ କରିଛନ୍ତି ।
 ଚାଷୀଙ୍କୁ ସୁରକ୍ଷା ଦେବା ପାଇଁ ସରକାର ଆଇନ ପ୍ରଣୟନ କରିଛନ୍ତି ।
 ଚାଷୀଙ୍କୁ ସୁରକ୍ଷା ଦେବା ପାଇଁ ସରକାର ଆଇନ ପ୍ରଣୟନ କରିଛନ୍ତି ।
 ଚାଷୀଙ୍କୁ ସୁରକ୍ଷା ଦେବା ପାଇଁ ସରକାର ଆଇନ ପ୍ରଣୟନ କରିଛନ୍ତି ।



ଅନୁଷ୍ଠାନ

- ୧) ବୃତ୍ତାନ୍ତର ଶିକ୍ଷକ
- ୨) ଗଣନା
- ୩) ଅତି ପାଠ୍ୟ
- ୪) ଡାକ୍ତରୀ
- ୫) ଶିଳ୍ପ
- ୬) କାର୍ଯ୍ୟ
- ୭) ଉପାଦାନ
- ୮) ଅନୁଷ୍ଠାନ
- ୯) ଅନୁଷ୍ଠାନ



উন্নয়ন

পরিবেশ বিজ্ঞানের
 কর্মসূচীর অধীনে
 আণবিক বন্যপ্রাণীর সুরক্ষা সমস্যা উদ্ভাসিত করা
 মানব বন্যপ্রাণীর প্রমাণের সনদ অর্জন করা

পরিবেশ সনদ উদ্ভাসিত করা পরিবেশ
 বন্যপ্রাণীর প্রমাণের সনদ অর্জন করা
 উন্নয়ন
 Field work (protect)
 সুরক্ষা কর্মসূচীর

କ୍ଷୁଦ୍ର

କ୍ଷୁଦ୍ରର ସ୍ୱରୂପ କ୍ଷୁଦ୍ର ଶ୍ରମିକ ସମାଜ

- ① କ୍ଷୁଦ୍ର-କାର୍ଯ୍ୟ ବିକ୍ରୟ ଯୋଗିତା ଚଳାଇବା କାର୍ଯ୍ୟ
- ② କ୍ଷୁଦ୍ର-କାର୍ଯ୍ୟ କ୍ଷୁଦ୍ର କାର୍ଯ୍ୟ ଉପରେ କ୍ଷୁଦ୍ର-କାର୍ଯ୍ୟ କରିବା
- ③ କ୍ଷୁଦ୍ର-କାର୍ଯ୍ୟ କ୍ଷୁଦ୍ର-କାର୍ଯ୍ୟ ଉପରେ କ୍ଷୁଦ୍ର-କାର୍ଯ୍ୟ କରିବା



ବ୍ରତେଷୁ ଅଧିକର

ବରଦ୍ୱୀ ନକ୍ଷତ୍ର ନଭେରୁଲ ବୃଦ୍ଧିନିତ୍ୟୋତ୍ତମାଟି ଦିବାତତ ସାରିବକ
 ବିଦ୍ୟା ଅଳ୍ପତତ ଦ୍ରାଘକୃତ୍ତୁରକ (ଦିବାଳ୍ପ) ଦିନ
 ଦାରିକପୁନା ବଳପୂର୍ବି ତ୍ରାସନ ବର ସମ୍ପାଦକ
 ବରନୀଅକ୍ଷ୍ମି ଅର୍ଚ୍ଚନା ବରମଧ୍ୟ ଦ୍ରାଘକୃତ୍ତୁରକ ବିଷୟ ବୁଲ
 ଦ୍ରାଘକୃତ୍ତୁରକ ନକ୍ଷତ୍ର ଶୁଭ ଅଳ୍ପ ଅନୁରାଗ ନୂର୍ତ୍ତ ବେତ୍ତି
 ଦ୍ରାଘକୃତ୍ତୁରକ ଅକ୍ଷୟ ଶୁଭ ନ୍ୟୁବଦାନନା ଶୁ ଶ୍ରୀତିମନେ
 ଦିନୀ ଅସ୍ତମତ ବରମ ଶୁଭ ଅନୁରାଗ ବିନୟବଦ
 ଦ୍ରାଘକୃତ୍ତୁରକ ବରନୀଅକ୍ଷ୍ମି ଅର୍ଚ୍ଚନା ବରମଧ୍ୟ
 ବରମଧ୍ୟ ଅସ୍ତମତ ବିନୟବଦ
 ଦ୍ରାଘକୃତ୍ତୁରକ

Dinu Sir
 Dinakandhu Kumbhakar

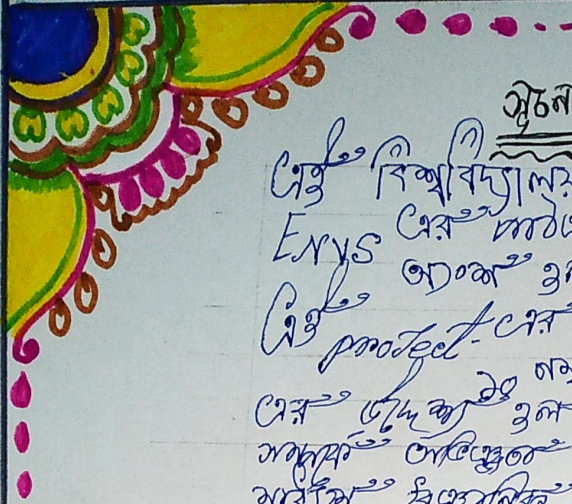

ପ୍ରକଳ୍ପ

କେନ୍ଦ୍ର ବିଦ୍ୟାଳୟର ଅନୁଭାସନା ପରିସରରେ
 Erys ଏକ ପାଠ୍ୟପୁସ୍ତକ ଶିକ୍ଷା ପ୍ରଦାନ
 ଏହି ପ୍ରକଳ୍ପର ମୁଖ୍ୟ ଉଦ୍ଦେଶ୍ୟ (purpose):
 ଏକ ଉପଯୁକ୍ତ ପଦ୍ଧତି ବ୍ୟବହାର କରି ଏକ
 ପ୍ରକଳ୍ପର ଉଦ୍ଦେଶ୍ୟ ସାଧନ କରିବା ପାଇଁ ଏକ
 ପ୍ରକଳ୍ପର ଉଦ୍ଦେଶ୍ୟ ସାଧନ କରିବା ପାଇଁ ଏକ
 ପ୍ରକଳ୍ପର ଉଦ୍ଦେଶ୍ୟ ସାଧନ କରିବା ପାଇଁ ଏକ
 ପ୍ରକଳ୍ପର ଉଦ୍ଦେଶ୍ୟ ସାଧନ କରିବା ପାଇଁ ଏକ
 ପ୍ରକଳ୍ପର ଉଦ୍ଦେଶ୍ୟ ସାଧନ କରିବା ପାଇଁ ଏକ



ଜଙ୍ଗଲ

ଜଙ୍ଗଲ ବୃକ୍ଷମାନଙ୍କର ବା ବନମାନଙ୍କର ବନ୍ଧୁ ବନ
 ଜଙ୍ଗଲର ମୂଳ ସମସ୍ତଙ୍କର ଜୀବନ ଯେ
 ବିନାୟକର ଜୀବିତ ଜନୁରୀରୁ ମାଝି ପ୍ରଭୃତିରୁ ବନମାନଙ୍କ
 ଯେଉଁ-ଜୁଆପ୍ରଭୃତିରୁ ମାନବଙ୍କର ଯେଉଁ
 ମୁଖ୍ୟ ବିକାଶର ଉପର ବିର ମନ୍ଦ ଜଙ୍ଗଲର ମୁଖ୍ୟ
 ଆବଶ୍ୟକତା ବନ ଜଙ୍ଗଲରୁ ମୂଳ ମାତ୍ରରୁ ମିଳାଏ ଯାହାକି
 ଯୁବ ଯୋଗି ଯୋଗ୍ୟରୁ ମୂଳ ବିକାଶର ଯେଉଁ ଯେଉଁ
 ଯେଉଁ ଯେଉଁ ଯାହାକି ଯେଉଁ ଯେଉଁ

ଏକାଠି ଯୁଗାଳିଆ ବନଜାମିର ବାଧି ମାତ୍ର ଯାହା ଉଦ୍ଧୃତ ଓ ଉତ୍ତମ ମାତ୍ର
 ୩୦% ୪

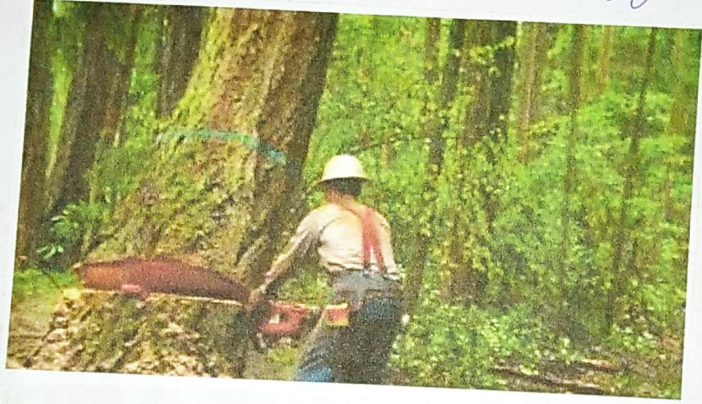

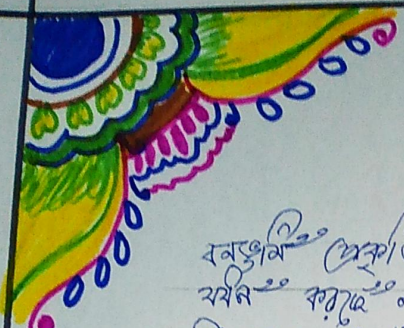

ভূমিকণ

বনভূমি প্রকৃতির দেন। বৈষ্ণব বন ভূমি প্রকৃতির সৌন্দর্য
 যখন কঠোর নান্দ পরিমার্জিত ভারতীয় সাম্রাজ্য সুবোধ
 দ্বীপভূমিতে বৈষ্ণব আকারে প্রকৃতি বন রেখা চূম্বনে
 সুরভূমি বনভূমি নগরী ভারতীয় কঠোর মনন
 জগতির আশ্রয় বনভূমি অর্থনৈতিক ও আনন্দময়
 কঠোর বনভূমি প্রকৃতি প্রকৃতি আনন্দময় বনভূমি
 ও প্রকৃতি আনন্দময় বনভূমি আনন্দময় বনভূমি
 কঠোর আনন্দময় বনভূমি আনন্দময় বনভূমি
 আনন্দময় বনভূমি আনন্দময় বনভূমি
 বনভূমি আনন্দময় বনভূমি আনন্দময় বনভূমি
 বনভূমি আনন্দময় বনভূমি আনন্দময় বনভূমি

ভারত



- ১) অসম
- ২) অসম

Kakhimoni Soan Reg-11321110125

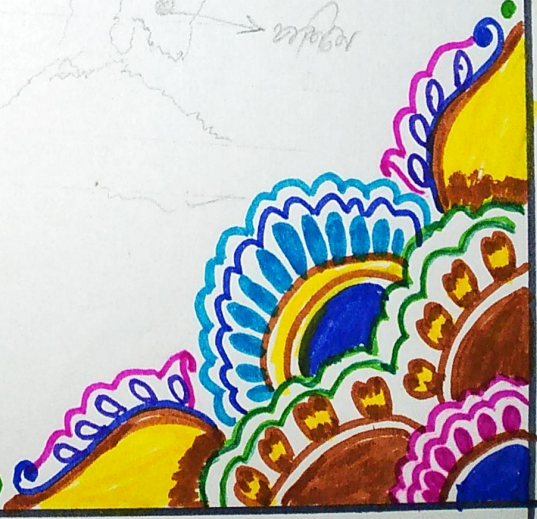

ବନଜ୍ୟ ସମରା

ସୁନାମିନୀର ବନଜ୍ୟର ଜନମ ଜାତ ଓ ଜନାଜ ଜାତ ବିକାଶ ସୁଖ ମାଧୁରୀ

ବନ ମାନୁଷର ଅବହେଳା ଓ ନିକରୀ ବସ୍ତି ତଥାପି ବନ
 ବିକାଶର ଅନ୍ୟତମ କାରକ ଯଦୁର୍ଦ୍ଧ ଓ ବନ-କର୍ମଜୀବୀ ଜାତୀୟ ଗୁପ୍ତ
 ନିଗରୀ ଦୁର୍ଲଭାସବ୍ୟ ନିଗରୀ, ସେଲର ସିମାର ତିରି, ଉଲ୍ଲକାଟିକ
 ଜିରୀ ଶୁଟି ବିଲେଖ ବ୍ୟବହାର, ବିଭି ତିରି, ବାହୁ ତିରି, ନିଦା ପାଡ଼
 ନିଗରୀ ବାହୁ ତିରି, ମୁଖ୍ୟ ଓ ଉତ୍ତମ ଉତ୍ତମ କାରକ ବାହୁ
 ମାଧୁରୀର ଜାତ କାରକ ଅତ୍ୟୁତ ଭାବି କ୍ରମ ବନର ବାର
 ଉତ୍ତମ ଉତ୍ତମ ଉତ୍ତମ ଦୁର୍ଲଭ ଓ ଦୂର ଉତ୍ତମ ଉତ୍ତମ ଉତ୍ତମ
 ଉତ୍ତମ ଉତ୍ତମ ଉତ୍ତମ ଉତ୍ତମ ଉତ୍ତମ ଉତ୍ତମ ଉତ୍ତମ ଉତ୍ତମ
 ଉତ୍ତମ ଉତ୍ତମ ଉତ୍ତମ ଉତ୍ତମ ଉତ୍ତମ ଉତ୍ତମ ଉତ୍ତମ ଉତ୍ତମ
 ଉତ୍ତମ ଉତ୍ତମ ଉତ୍ତମ ଉତ୍ତମ ଉତ୍ତମ ଉତ୍ତମ ଉତ୍ତମ ଉତ୍ତମ
 ଉତ୍ତମ ଉତ୍ତମ ଉତ୍ତମ ଉତ୍ତମ ଉତ୍ତମ ଉତ୍ତମ ଉତ୍ତମ ଉତ୍ତମ
 ଉତ୍ତମ ଉତ୍ତମ ଉତ୍ତମ ଉତ୍ତମ ଉତ୍ତମ ଉତ୍ତମ ଉତ୍ତମ ଉତ୍ତମ
 ଉତ୍ତମ ଉତ୍ତମ ଉତ୍ତମ ଉତ୍ତମ ଉତ୍ତମ ଉତ୍ତମ ଉତ୍ତମ ଉତ୍ତମ

